Amtliche Mitteilungen - Folge 298/15 - An einen Haushalt - Zugestellt durch Österreichische Post

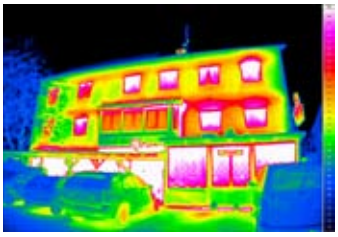

GEMEINDENACHRICHTEN

Inhalt:

Entscheidungen für Katsdorf

EinBlick in den Gemeinderat

Sanierungsoffensive 2015

Ausgeblichene Mülltonnenpickerl

Neuer Ortsplan

300 Jahre Deisinger Hof

Kino Katsdorf informiert

Gemeindeinfos

Aktuelles bei der FF

Einladung Gedenkfeier - 70 Jahre Friede am 03. Mai 08:30 Uhr - Treffpunkt Gemeindeplatz

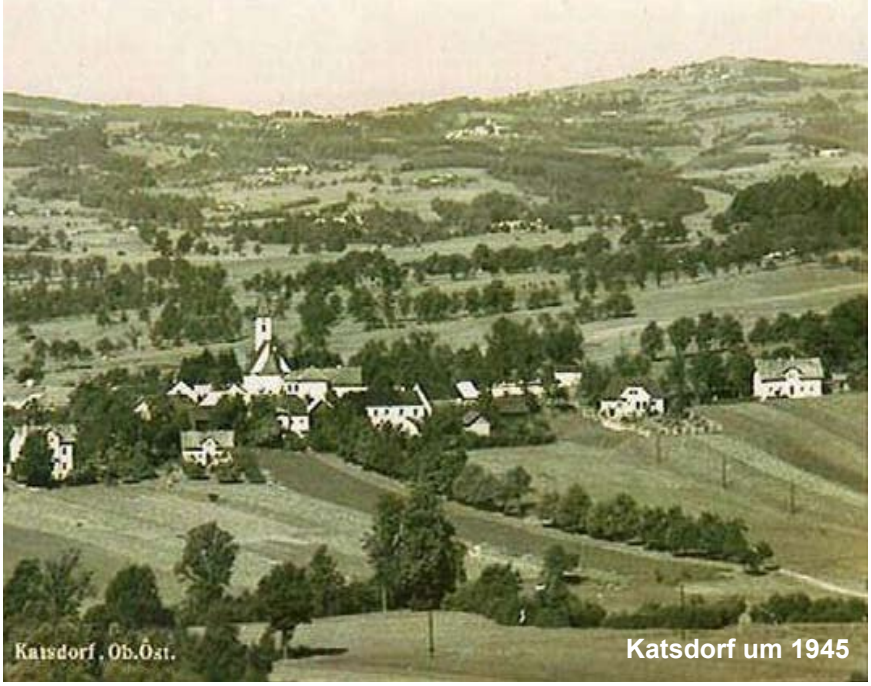

Katsdorf um 1945

Evelyn Dolzer - Freiwilligeneinsatz in Mexiko

Gem2Go - Gemeinde APP

Flurreinigungsaktion SA. 11.04.

Sehr geehrte Katsdorferinnen und Katsdorfer!

Katsdorf steht gut da

Der Rechnungsabschluss des Finanzjahres 2014 wurde nun dem Gemeinderat zur Prüfung vorgelegt und einstimmig beschlossen. Wirtschaftlich, sozial und zukunftsorientiert, diesen Zielformulierungen folgend konnte das bislang erfolgreichste Jahr in der Geschichte von Katsdorf abgerechnet werden. Neben der neuen Bildung von Investitionsrücklagen für künftige Sanierungen von Kanal- und Wasserleitungsbauten sowie Investitionen in die Gemeindeentwicklung, konnten Projekte ausfinanziert und die Gemeindeschulden deutlich abgebaut werden. Die jahrelange Politik der geordneten Finanzen rechnet sich nun! Die Gemeinde kann aus eigener Kraft künftige Entwicklungen offensiv „angehen“ und ist nicht „nur“ auf Landesförderungen angewiesen. Der Darlehensstand konnte mit Gemeindemitteln und Hilfe des Landes Oberösterreich um € 335.000 (minus 7,5 %) auf € 4.134.963 gesenkt werden.

Gutes Klima in der Gemeindestube - eine Voraussetzung für erfolgreiche Politik

Mein besonderer Dank geht an dieser Stelle an die Verwaltung mit Amtsleiter Martin Peterseil und an die verantwortungsbewusste Gemeindevertretung für die guten Beratungen und die großteils (82 Prozent) einstimmigen Beschlüsse im Gemeinderat (im Gemeindevorstand konnten sogar 100 % der Beschlüsse einstimmig gefasst werden).

Sicherheit

Nicht nur im finanziellen Bereich gehen wir „auf Nummer sicher“, sondern auch in der Verwendung der Mittel:

Das neue Kommandofahrzeug der Feuerwehr Katsdorf wurde zum größten Teil aus Spenden und Eigenmitteln der Feuerwehr angeschafft! Gelder aus dem Ressort von Landesrat Max Hiegelsberger und der Gemeinde sicherten die restlichen Kosten.

Mit den Gehsteigprojekten im Zierlus, an der Breitenbruckerstraße und zwischen Breitenbruck und Bodendorf setzten wir weitere Schritte für mehr Verkehrssicherheit!

Familien - unser Herzensanliegen

Der Ausbau des Pfarrcaritaskindergartens geht sehr gut voran! Ein herzlicher Dank an Herrn Pfarrer Etzlstorfer mit seinem Team!

Umweltschutz und Lebensraum

In Verantwortung vor Gott und den Menschen ist es unser aller Aufgabe, die Schöpfung für unsere Kinder zu bewahren. Dass auch eine relativ kleine Gemeinde Akzente setzen kann, zeigt sich in den jährlichen Umweltschutz – und Energiesparaktionen.

Reinhaltung der Luft, des Bodens und der Gewässer - Wärme aus regionaler Biomasse in Gemeindehäusern - 100% Ökostrom in Gemeindeanlagen - Photovoltaik auf unseren Dächern - Aktion „Plastiksackerl ade“ - bauthermografische Untersuchungen und Flurreinigungstage, Einkauf von Fairtrade-Produkten beim EZA-Markt für die Gemeindestube, … diese Bereiche und vieles mehr unterstützte die Gemeinde im letzten Jahr nicht nur im Wort, sondern in der Tat!

Ideenbox

Man liest, unsere Gemeinde - unseren Lebensraum zu gestalten, ist sehr wichtig. An vielen Beispielen wie dem Behindertenlift im Kino kann man erkennen, dass es von der Idee zur Umsetzung zwar manchmal mühsam ist, aber im Ergebnis es sich lohnt! Ihre Vorschläge, Ideen auch ihre Beschwerden im Gemeindebereich sind mir wichtig. Bitte senden sie diese unter Betreff: „Ideenbox“ an gemeinde@katsdorf.ooe.gv.at

Freundliche Grüße, Bürgermeister Ernst Lehner

TOP 1) Berichte des Bürgermeisters

- Der Stromverbrauch der Gemeindeanlagen konnte im Vergleich zum Vorjahr insgesamt um 8,8 % gesenkt werden. Die Einsparung im Bereich Straßenbeleuchtung beträgt aufgrund der Ausstattung mit Dämmerungsschalter sogar 9 %.
- ÖTTV Verbandspräsident Hans Friedinger bedankt sich beim Gemeinderat für den verliehenen Ehrenring der Gemeinde Katsdorf.
- Das Jugendtaxi wird sehr gerne angenommen, im Jahr 2014 wurden die Gutscheine von rund 80 Jugendlichen abgeholt.
- Die Gemeinde Katsdorf wurde durch die OÖ Arbeiterkammer zum wiederholten Male mit dem Prädikat 1A Gemeinde in der Kinderbetreuung ausgezeichnet. Die Gemeinde dankt der Pfarre, dem Hilfswerk, dem Familienbund sowie dem Verein Tagesmütter und weiteren Trägern für die ausgezeichnete Zusammenarbeit.
- Die Gemeinde beantragte 5 Zählpunkte für Photovoltaik-Anlagen bei der Linz AG. Dazu zählen das Musikheim, der Bauhof, das Gebäude der FF-Lungitz, die alte Volksschule und die neue Volksschule.
- Anlässlich des Landeskongresses Junge Gemeinde überreichte LR Doris Hummer den Gemeindevertretern die Auszeichnung als Junge Gemeinde und dankte für die Initiativen, die in Katsdorf für Jugendliche gesetzt werden. Als Prämie wurden € 500,00 zur Verfügung gestellt.
- Der Oberflächenwasserkanal in Ruhstetten war stark beschädigt und konnte in Zusammenarbeit mit der Firma Teerag Asdag kürzlich saniert werden.

TOP 2) Antrag des Gemeindevorstandes: Festsetzung der Hebesätze und Gebühren ab 01.01.2015:
Grundsteuer A u. B, Lustbarkeitsabgabe, Hundeabgabe, Abfallgebühren
- Berichterstatter Bgm. Ernst Lehner

- Für das Jahr 2015 ist keine Erhöhung erforderlich. Die Hebesätze und Gebühren ab 01.01.2015 werden einstimmig beschlossen.

TOP 3) Antrag des Gemeindevorstandes: Voranschlag für das Finanzjahr 2015:
a) Dienstpostenplan 2015
b) Voranschlag des ordentlichen und außerordentlichen Finanzhaushaltes 2015
c) Mittelfristiger Finanzplan für die Jahre 2015-2019
– Berichterstatter Bgm. Ernst Lehner

zu a)
Der Dienstpostenplan wird mehrheitlich beschlossen.

zu b)
Der Voranschlag der Gemeinde konnte im oH mit € 4.829.200,00 ausgeglichen werden. Im aoH scheint ein Überschuss iHv € 60.000,00 auf, die Übernahmen aus den Vorjahren werden erst im Nachtragsvoranschlag 2015 erfasst. Der Voranschlag wird mehrheitlich beschlossen.

Der Zusatzantrag, € 20.000,00 für die Digitalisierung des zweiten Kinosaals der Lichtspiele Katsdorf in das Budget aufzunehmen und die Anpassung der Darlehenszinssätze in der vorgetragenen Weise zu beschließen, wird mehrheitlich beschlossen.

zu c)
Der Mittelfristige Finanzplan für die Jahre 2015-2019 wird einstimmig beschlossen.

TOP 4) Voranschlag „Verein zur Förderung der Infrastruktur der Gemeinde Katsdorf & Co KG“ für das Finanzjahr 2015:
a)Voranschlag des ordentlichen und außerordentlichen Finanzhaushaltes 2015
b)Mittelfristiger Finanzplan für die Jahre 2015-2019
– Berichterstatter Bgm. Ernst Lehner

zu a)
Der Voranschlag der KG konnte im oH mit € 77.000,00 ausgeglichen werden, im aoH scheint ein Abgang iHv € 39.500,00 auf. Der Darlehensstand sinkt mit Ende 2015 auf € 202.000,00.
Der Voranschlag wird einstimmig beschlossen.

zu b)
Der Mittelfristige Finanzplan für die Jahre 2015-2019 wird einstimmig beschlossen.

TOP 5) Antrag des Gemeindevorstandes:
Allgemeinde Geschäftsbedingungen Vergabesoftware „eVer“ – Berichterstatter Bgm. Ernst Lehner

Der Gemeindebund stellt für alle Gemeinden die kostenlose Vergabesoftware „eVer“ zur Verfügung, welche bei Ausschreibungen benutzt werden kann. Die Allgemeinen Geschäftsbedingungen werden einstimmig beschlossen.

TOP 6) Anträge des Familien- und Sozialausschusses:
a) Wohnungsvergabe Margeritenweg 5 Wohnung 3 - an Frau Dattinger Jasmin vergeben.
b) Wohnungsvergabe Margeritenweg 5 Wohnung 2 - an Herrn Mileder Johann vergeben.
c) Wohnungsvergabe Margeritenweg 5 Wohnung 4 - an Frau Lauss Sabine vergeben.
– Berichterstatter GV DI Josephus Reisinger

TOP 7) Anträge aus dem Bereich des Bau- und Straßenausschusses:
a) Straßen- und Gehsteigbauprogramm 2015
b) Einleitung Flächenwidmungsplan Änderung Nr. 3.10 (Fam. Lesterl, Standorf)
c) Einleitung Flächenwidmungsplan Änderung Nr. 3.11 (Wolfinger, Reiser)
d) Einleitung Bebauungsplan Änderung Nr. 44.1 (Schreiner, Breitenbruck)
e) Einleitung Bebauungsplan Änderung Nr. 17.2 (Fischill, Katsdorf)
– Berichterstatter GR Franz Bauer

zu a-e) Alle Punkte werden einstimmig beschlossen.

TOP 8) Antrag der ÖVP-Fraktion: „Gedenkjahr 2015 – 70 Jahre Friedenszeit in Katsdorf“
- Berichterstatter GV DI Josephus Reisinger

Es wird einstimmig beschlossen, dass die Gemeinde Katsdorf die Feierlichkeiten zu „70 Jahre Friedenszeit in Katsdorf“ vorbereitet und mit den Vereinen vorab Kontakt aufnimmt.
In der Sozialausschusssitzung im Februar wird die Veranstaltung endgültig behandelt.

TOP 9) Antrag der Fraktion der GRÜNEN: „Resolution: TTIP/CETA/TiSA-freie Gemeinde“
– Berichterstatter GR Rudolf Nesser

GR Nesser Rudolf stellt den Antrag, die Gemeinde Katsdorf möge sich zur TTIP/CETA/TiSA-freien Gemeinde erklären.

GV DI Reisinger stellt den Gegenantrag, der Gemeinderat möge die von ihm vorgetragene Resolution des oberösterreichischen Landtags unterstützen.

Der Gegenantrag wird mehrheitlich beschlossen.

TOP 10) Allfälliges und Anliegen aus den Fraktionen. Diverse Anfragen und Anregungen wurden von Bgm. Lehner beantwortet.

TOP 1) Berichte des Bürgermeisters

- Die Trassenplanung der Autobahn-Ostumfahrung Linz wurde festgelegt und führt von der Anschlussstelle Treffling in einen Tunnel bis Steyregg, von dort über die Donau Richtung Anschlussstelle Ebelsberg. Das Gemeindegebiet Katsdorf ist durch diese Trassenvariante in keiner Weise mehr betroffen, dies entspricht der seinerzeitigen einstimmig gefassten Resolution des Gemeinderates.
- Rund 20 Haushalte aus Katsdorf beteiligten sich an der bauthermografischen Untersuchung der Firma IFEA. Dies ist ein weiterer wichtiger Schritt im Bereich der „Energiespargemeinde“ Katsdorf!
- Erfolge bei der Engergieeinsparung. Eine erste Analyse der Energieverbräuche des vergangenen Jahres zeigt eine deutliche Reduzierung des Energieverbrauches von Strom und Wärme sowie der Kosten der Gemeindeanlagen.
- Laut der Verkehrsplanung des Landes OÖ ist eine Fahrplanumstellung der öffentlichen Verkehrsmittel geplant. Die Busdienstleistungen werden neu ausgeschrieben, die Gemeinde wird sich dafür einsetzen, das bestehende Angebot zu erhalten bzw. noch auszubauen.
- Die Gemeinde dankt LR Reinhold Entholzer für die Förderung der Bushaltestelle in Eichwiesel iHv € 4.493,00.
- Die Gemeinde dankt herzlich für Spenden an den Sozialfonds:
  der Volksspielgruppe für € 2.000,00
  der Gruppe Publix für € 350,00
  den GRÜNEN für € 150,00
- Anlässlich der Blutspendenaktion des Roten Kreuzes dankt die Gemeinde den 97 Teilnehmenden.
- Ein neuer Ortsplan für Katsdorf und eine Aktivkarte zu unseren Freizeitmöglichkeiten werden erstellt. Dieser soll zur besseren Orientierung und Bewerbung in unserer Gemeinde führen.

TOP 2) Rechnungsabschlüsse des Finanzjahres 2014:
a) Rechnungsabschluss der Gemeinde Katsdorf und
b) Rechnungsabschluss der „VFI der Gemeinde Katsdorf & Co KG“ gemäß Prüfungsbericht des örtl. Prüfungsausschusses vom 02.03.2015 - Berichterstatter GR Rudolf Nesser

zu a)
Der ordentliche Haushalt der Gemeinde Katsdorf konnte im Jahr 2014 mit € 4.986.232,45 ausgeglichen werden. Der außerordentliche Haushalt weist Einnahmen von € 2.104.006,29 und Ausgaben von € 1.054.483,28.

zu b)
Das Gesamtvermögen der KG beträgt € 4.072.118,16, wovon € 2.259.943,38 allein die Volksschule betreffen. Vom Darlehen für die Volksschule sind noch € 263.330,00 offen, welche in den nächsten Jahren von der Gemeinde zu begleichen sind.

TOP 3) Prüfungsbericht der BH Perg über den Nachtragsvoranschlag 2014, zur Kenntnisnahme
- Berichterstatter Bgm. Ernst Lehner

Der Prüfungsbericht der BH Perg wird vollinhaltlich wiedergegeben und einstimmig zur Kenntnis genommen.

TOP 4) Antrag des Gemeindevorstandes: Gestattungsverträge zur Installation von Photovoltaikanlagen zwischen GW Energie Holding GmbH, Linz und Gemeinde Katsdorf
- Berichterstatter Bgm. Ernst Lehner

Die Gestattungsverträge wurden einstimmig beschlossen.

TOP 5) Antrag des Gemeindevorstandes: Vereinbarung über den Betrieb des Gemeindekinos „Lichtspiele Katsdorf“ - Berichterstatter Bgm. Ernst Lehner
Das Oö Kinogesetz wurde aufgelassen und in das Oö Veranstaltungssicherheitsgesetz übernommen. Eine Vereinbarung wurde aufgesetzt, welche Dr. Norbert Dattinger als Geschäftsführer des Gemeindekinos bestellt und den allgemeinen Betrieb regelt.

TOP 6) Anträge des Familien- und Sozialausschuss:
a) Wohnungsvergaberichtlinien
b) Wohnungsvergabe – Betreubares Wohnen, Margeritenweg 8 Wohnung 4
c) Wohnungsvergabe Margeritenweg 6 Wohnung 5
d) Gedenkjahr 2015 – 70 Jahre Friedenszeit in Katsdorf
e) Ostern am Dorfplatz
f) Sommerfest Betreubares Wohnen
g) Kinderferienaktion und Jugendaktivwoche 2015
- Berichterstatter GV DI Josephus Reisinger

zu a)
Die Wohnungsvergaberichtlinien wurden im Sozialausschuss evaluiert und mehrheitlich beschlossen.

zu b)
Die Wohnung Margeritenweg 8 Wohnung 4 wird an Frau Schinnerl Maria vergeben.

zu c)
Die Wohnung Margeritenweg 6 Wohnung 5 wird an Frau Panholzer Sylvia vergeben.

zu d)
Am 03.05.2015 wird mit den Vereinen ein Festzug vom Gemeindevorplatz zur Kirche gebildet, wo anschließend die Florianimesse stattfindet. Danach erfolgen die Kranzniederlegung und der Festakt am Dorfplatz. Rund um dieses Wochenende sind weitere Veranstaltungen in Zusammenhang mit der 70 jährigen Friedenszeit in Katsdorf geplant.

zu e-f)
Die Veranstaltungen rund um Ostern am Dorfplatz, das Sommerfest Betreubares Wohnen, die Kinderferienaktion und die Jugendaktivwoche werden in bewährter Weise durchgeführt.

TOP 7) Anträge des Umwelt- und Lebensraumausschusses:
a) Zutrittssystem Grün- und Strauchschnittannahme Bauhof
b) Errichtung Spielplatz Ruhstetten
- Berichterstatter GR Wolfgang Langeder

zu a)
Der Testlauf für das neue Zutrittssystem für Grün- und Strauchschnittannahme ist für heuer geplant. Die Kosten für den Umbau des Tores, die Kartenrohlinge und das Zutrittssystem selbst belaufen sich insgesamt auf ca. € 6.000,00. Die Zutrittszeiten werden in Absprache mit dem Bauhof festgelegt.

zu b)
In Ruhstetten wird ein neuer Spielplatz errichtet, welcher mit zwei Fußballtoren, einer Nestschaukel, einem Erdhügel mit Rutsche und Federwipptieren ausgestattet wird. Die Kosten belaufen sich auf rund € 9.000,00.

TOP 8) Anträge aus dem Bereich des Bau- und Straßenausschusses:
a) Straßen- und Gehsteigbauprogramm 2015; Folgeauftrag
b) Fortsetzung Flächenwidmungsplan Änderung Nr. 3.8 (WK-Immo Gerüstebau, Katsdorf)
c) Fortsetzung Flächenwidmungsplan Änderung Nr. 3.9 (LIG, Katsdorf)
d) Einleitung Bebauungsplan Nr. 46 (Krieger, Bodendorf)
- Berichterstatter Obm.Stv. GR Franz Bauer

zu a)
Die Firma Strabag wird mit dem Folgeauftrag für das Straßen- und Gehsteigbauprogramm 2015 beauftragt.

zu b-d)
Die Fortsetzungen der Flächenwidmungsplan Änderungen sowie die Einleitung des Bebauungsplans werden einstimmig beschlossen.

TOP 9) Wakolm Walter u. Christina, Buchenstraße 20: Berufung gegen Bescheid des Bgm. bzgl. Nachverrechnung Kanalbenützungsgebühr - Berichterstatter GR Franz Bauer

Die Berufung wird einstimmig abgelehnt.

TOP 10) Allfälliges und Anliegen aus den Fraktionen.
Diverse Anfragen und Anregungen wurden von Bgm. Lehner beantwortet.

Alle Tagesordnungspunkte mit Ausnahme von TOP 6a) und 6b) wurden einstimmig beschlossen.

Diese Berichte stellen nur einen Auszug aus den Gemeinderatssitzungen dar. Der vollständige Inhalt kann im genehmigten Sitzungsprotokoll nachgelesen werden.

Ehrzenzeichenverleihung „Verdienste um die Oö Jugend“ durch Landesrätin Mag. Doris Hummer an Josephus Reisinger

Der langjährige Funktionär Josephus Reisinger wurde kurzlich mit dem Ehrenzeichen des Landes Oö. für „Verdienste um die Oö. Jugend“ ausgezeichnet. Josephus war unter anderem JVP-Landessektretär und JVP-Bezirksobmann von Perg.

Er hat aktiv beim Aufbau vom Jugendtaxi und dem Jugendtreff Katsdorf mitgewirkt.

8 Gem2Go - APP

Jetzt kostenlos im Apple iTunes oder Google Play Store nach „Gem2Go“ suchen, downloaden und nach der Installation Katsdorf einstellen.

- Durch Push Benachrichtigungen verpassen sie keine Veranstaltungen, News und Müllabfuhr-termine mehr
- Verfügbarkeit für iPhone, iPad und Android
- Einfache, rasche Bedienung mit wenigen Fingerzeigen
- Immer aktuelle Informationen aus der Heimatgemeinde

Für Informationen zur APP steht Ihnen das Team der Gemeinde Katsdorf gerne zur Verfügung.

Tel.: 88155-25

Sanierungsoffensive 2015

Die österreichische Bundesregierung stellt heuer wieder Fördermittel für den Bereich der thermischen Gebäudesanierung bereit.

Einreichungen sind ab 02.03.2015 ausschließlich bei den Bausparkassenzentralen möglich.

Nähere Infos unter: www.sanierung15.at

Wohnungsvergabe Margeritenweg 9

Voraussichtlich ab 1. Juni 2015 steht im Wohnhaus Katsdorf, Margeritenweg 9 die Wohnung Nr. 6 zur Verfügung.

Die Wohnung hat eine Nutzfläche von 81,38 m².
Die vorraussichtliche monatliche Nutzungsgebühr exkl. Heizkosten beträgt € 577,32. (voraussichtliche Heizkosten sind ca. 150,00 €)

Wohnungsvergabe Gusenstraße 7

Voraussichtlich ab 1. Juli 2015 steht im Wohnhaus Katsdorf, Gusenstraße 7 die Wohnung Nr. 12 zur Verfügung.

Die Wohnung hat eine Nutzfläche von 70,49 m².
Die vorraussichtliche monatliche Nutzungsgebühr inkl. Heizkosten beträgt € 501,37.

Bei den Wohnungungen handelt es sich um eine nach dem WBF-Gesetz geförderte Wohnungen und können daher auch nur an begünstigte Personen vermietet werden. Begünstigte Person ist jede Person, die:

a) beabsichtigt, die Wohnung ausschließlich zur Befriedigung ihres dauernden Wohnbedüfnisses zu verwenden
b) die eigenberechtigt ist und
c) deren Jahreshaushaltseinkommen (2014) die festgelegten Einkommensgrenzen nicht übersteigt.

Interessenten werden ersucht, bis spätestens 12. Mai 2015 entsprechende Wohnungsansuchen schriftlich - mit dem Wohnungswerber-Fragebogen - im Gemeindeamt einzubringen.

Den Bewerbungsbogen finden Sie auf www.katsdorf.at unter Gemeindeamt - Wohnungen - Fragebogen für Wohnungswerber!

Einladung „Lauf Mit“ am 30.5.2015 - Rotary Club Gallneukirchen-Gusental

Der Rotary Club Gallneukirchen veranstaltet auch heuer wieder den Charity-Lauf zugunsten der Sektion Behindertensport des SV Gallneukirchen.

Da die Veranstaltung heuer im Rahmen der Landesausstellung durchgeführt wird, haben wir den Startzeitpunkt etwas nach hinten verlegt. Der Lauf findet heuer am **Samstag, 30. Mai 2015 - Beginn 17 Uhr** beim Gasthaus Riepl in Gallneukirchen statt.

Ausgeblichene Mülltonnenpickerl

Bei der Hausmülltour in Katsdorf ist aufgefallen, dass sehr viele Mülltonnen aufgrund von ausgeblichenen Aufklebern schlecht gekennzeichnet sind.

Normalerweise sind die Aufkleber kräftig rot oder grün, sehr viele Mülltonnen sind aber gelb, grau oder blau gekennzeichnet.

Bitte überprüfen sie den Aufkleber ihrer Mülltonne, bei Bedarf können Sie diesen kostenlos auf der Gemeinde Katsdorf gegen einen neuen austauschen.

Für den Fall, dass die Restmülltonne einmal zu klein ist gibt es am Gemeindeamt zusätzlich eigens gekennzeichnete braune Müllsäcke zu kaufen. Schwarze oder andere Säcke werden vom Entsorger nicht mitgenommen!

STABS-Koffer-Übergabe

Einen praktischen Alukoffer für die Katastrophenschutz-Stabsarbeit erhalten künftig alle oberösterreichischen Gemeinden, deren Katastrophenschutz-Führungskräfte die heuer ins Leben gerufene „KAT-Basis-Ausbildung“ absolviert haben. Am 9. Dezember 2014 nahm auch Bgm. Ernst Lehner ein Exemplar in Empfang.

„Auch auf Gemeindeebene sollen die Verantwortlichen künftig noch besser gerüstet sein. Alles was im Krisen- und Katastrophenfall für die Stabsarbeit auf Gemeindeebene wichtig ist, gibt es künftig gesammelt mit dem Griff zum Stabskoffer“, bekräftigt Katastrophenschutz-Referent Landesrat Max Hiegelsberger bei der Übergabe STABS-Koffer an die Bürgermeister des Bezirkes Perg. Mittelfristig sollen alle Oö. Gemeinden die Kat-Basis-Ausbildung abgeschlossen haben und den Stabskoffer entgegen nehmen können.

v.l.: OBR Josef Lindner, LR Max Hiegelsberger, Bgm. Ernst Lehner, NR Mag. Michael Hammer, BH Ing. Mag. Werner Kreisl

10 Ein neuer Ortsplan für Katsdorf

Vor 6 Jahren wurde durch die Firma GISDAT ein Ortsplan erstellt. Die Karten sind nun vergriffen und die Vorlage zum neuen Plan ist zu aktualisieren. In den letzten 6 Jahren wurden erfreulicherweise rund 100 Häuser! neu errichtet. Die positive Entwicklung unserer Gemeinde zeigt sich auch in jährlich rund 30 Geburten!

Trotz Internet sind bei der Polizei, den Feuerwehren und dem Roten Kreuz unsere Pläne in Papierform sehr beliebt, um im Notfall schnell am Einsatzort zu sein. Auch Zustellungen sind einfacher durchzuführen.

Zudem werden die neuen Wanderwege – Dietmar von der Aist Weg und die Gemeindegrenzwanderung in die Karten eingefügt.

Zusätzlich ist geplant, eine Katsdorf Aktivkarte für Wanderer und „Motorikparkfans“, ein Tracks to Go für Routen am Smartphone und eine Übersichtstafel für den Dorfplatz anzuschaffen.

Unser besonderer Dank gilt den Gewerbetreibenden, die dieses wertvolle Projekt mit Inseraten großzügig unterstützen. So ist es möglich, die Kosten zu finanzieren und einen beiderseitigen Nutzen durch eine nachhaltige Werbemöglichkeit zu erhalten. Die Gemeinde trägt pro Katsdorfer Betrieb € 80 pro Einschaltung bei. In Summe fördert die Gemeinde den neuen Ortsplan und die Zusatzangebote mit rund € 3000. Dank der Unterstützung unserer Betriebe und der Gemeinde wird jedem Haushalt voraussichtlich im Mai ein kostenloses Exemplar zugestellt!

Wir haben die Fa. GISDAT mit einem Folgeauftrag betraut, da wir auch beim Vorgängerplan sehr zufrieden mit Qualität und Preis waren und wirtschaftlich denken müssen.

Selbstverständlich wurden der gesamte Auftrag und die Gewerbeförderung ordnungsgemäß im zuständigen Gemeindevorstand am 24.Februar beraten und einstimmig mit den Stimmen von ÖVP und SPÖ beschlossen.

Bürgermeister Ernst Lehner

Einladung zur Flursäuberungsaktion 2015

Am **Samstag, 11. April 2015, ab 08:00 Uhr** mit Treffpunkt Bauhof in Katsdorf wird unter dem Motto “Hui statt Pfui”, entlang der Landesstraßen Abfall beseitigt. Ziel dieser Aktion ist es, unsere Straßenränder von Abfällen zu säubern und zur Bewusstseinsbildung beizutragen.

Wir laden auch Kinder & Jugendliche herzlich ein, sich an dieser Aktion zu beteiligen und bitten Dich, in deinem Verein bzw. deiner Organisation einige Personen zu motivieren, bei dieser wichtigen Aktion dabei zu sein!

Sammelsäcke und Handschuhe werden natürlich zur Verfügung gestellt! **Warnwesten sind bitte selbst mitzubringen!**

Im Anschluss an die Flursäuberungsaktion sind alle fleißigen Helfer auf ein Essen und Getränk eingeladen.

Die Gemeinde Katsdorf freut sich auf Eure Teilnahme!!

BITTE HALTEN SIE KATSDORF SAUBER!!

Spenden für den Sozialfonds - Volksspielgruppe, Publix, Grüne

Die Gemeinde Katsdorf bedankt sich bei der Volksspielgruppe Katsdorf für eine Spende von € 2.000, bei den Publix Katsdorf für eine Spende von € 350 und bei den Grünen für einen Spende von € 150 für den Katsdorfer Sozialfonds recht herzlich.

Damit können in Katsdorf sozial Schwächere unterstützt werden!

v.l.: Lukas Loidl, Pepi Zöhrer, Bernhard Langthaler, Bgm. Ernst Lehner, Hartl Joe, Andreas Berger, Stefan Mühlberger

300 Jahre Deisinger Hof

Am 26. April startet der Deisinger Hof mit dem Mostfrühling in ein ganz besonderes Jahr: 300 Jahre Deisinger Hof. An mehreren Ständen, in und rund um den Hof, kann man die ausgezeichneten Moste, Cider und Frizzante bei musikalischer Umrahmung verkosten. Bei der Präsentation um 14:00 werden die ausgezeichnete Produkte und Landessieger Moste vorgestellt. Durch das Programm führt Georg Deisinger.

Mit dem Lederbirnmost und der Grünen Pichlbirne erreichten die beiden Mostsommeliers Tanja und Josef Deisinger bei der Ab-Hof Messe in Wieselburg heuer jeweils Gold. Mit dem Bohnapfelbrand und dem Lederbirnbrand gibt es am Deisinger Hof heuer erstmals auch zwei Landessieger im Edelbrandsektor.

Einen besonderen Stellenwert hat die Auszeichnung „Newcomer 2015“ bei der internationalen Prämierung von Spiritousen, der „Destillata“. Neben den Gold-Auszeichungen des Weichselbrandes und des Hefebrandes runden der silberne Lederbirnbrand und der Birnencuvee sowie der bronzene Apfelcuvee und der Birnenbrand das hervorragende Gesamtergebnis ab.

Die Familie Deisinger lädt schon jetzt alle Katsdorferinnen und Katsdorfer sehr herzlich zu den Feierlichkeiten in diesem besonderen Jahr ein. Nach dem Mostfrühling folgt im August ein Jubiläumsfest.

Foto: Husar/Destillata

Josef Deisinger mit österreichischen Edelbrennern bei der Verleihung im Schloss Esterhazy in Eisenstadt.

Gemein

Einwohner am 01.01.2015
Hauptwohnsitz: 2924 Einwohner
Nebenwohnsitz: 209 Einwohner

16 Ortschaften/ 14,65 km² Fläche

Gebäude:
941 Gebäude
870 Wohngebäude, davon sind 861 im Privatbesitz
1254 Wohneinheiten

8 Gebäude besitzt die Gemeinde:
VS Neu, Hort/Musikheim, Bauhof/FF Katsdorf,
Alte Schule, Gemeindeamt,
Altes FF Zeughaus, FF Lungitz, FF Ruhstetten

15 Gemeindebedienstete
25 Gemeinderäte

4.829.200,-- € ausgeglichenes Budget 2015
sinkende Schuldenstände

Standesamt jährlich
rund 25 - 30 Geburten
rund 10 Hochzeiten
rund 20 Todesfälle

3 Motorikparkoasen:
Volksschule, Askö, Lungitz
7 Spielplätze:
Volksschule, Bachweg,
Eichwiesel neu, Eichwiesel alt,
Gusenspielplatz, Standorf, Bodendorf
geplant 2015:
Ruhstetten

rund 260 **Straßenlaternen**

Reinhalteverband Mittlere Gusen:
Kläranlage Lungitz
Obmann: Bgm. Ernst Lehner
2 Mitarbeiter

Mitgliedsgemeinden: Katsdorf, Wartberg/Aist, Engerwitzdorf, Ried/Riedmark

Verbandsverwaltung durch die Gemeinde Katsdorf seit 1.1.1992

792.149 m³ zulaufende Abwassermenge pro Jahr

Eislaufplatz

3 Freiwillige Feuerwehren:
FF Katsdorf
FF Lungitz
FF Ruhstetten
und 45 Vereine

Wasserleitungen:
rund 58.000 lfm
1070 Stück Anschlüsse
Abwasserleitungen:
rund 8.000 lfm Mischwasserkanäle
rund 32.000 lfm Schmutzwasserkanäle
rund 10.000 lfm Regenwasserkanäle

rund 60 km **Straßen**
inkl. Landesstraßen

ndeinfos

Stand: März 2015

rund 60 **Bauvorhaben** werden jährlich durch die Bauabteilung abgewickelt.

Bürgerservice:
rund 150 Reisepassanträge jährlich
rund 3.700 Bürgeranfragen jährlich

Biomasseheizkraftwerk versorgt:
Volksschule, Landwirtschaftsschule, Hort, Musikheim, Gemeindeamt und Kino, sowie Gebäude am Südring

3 kW Peak **Photovoltaikanlage** auf dem Dach der Volksschule

ca. € 1.000,00 gibt die Gemeinde pro **Volksschulkind** und Jahr aus

1 **Gemeindeärztin** mit Hausapotheke

Pfarrcaritas Kindergarten:
insgesamt 92 Kindergartenplätze (4 Gruppen)
ca. € 650,00 gibt die Gemeinde pro Kindergartenkind und Jahr aus

Krabbelstube:
insgesamt 20 Krabbelstubenplätze (2 Gruppen)
ca. € 2.500,00 gibt die Gemeinde pro Krabbelstubenkind und Jahr aus

Kinderhort:
insgesamt 50 Hortplätze (3 Gruppen)
ca. € 450,00 gibt die Gemeinde pro Hortkind und Jahr aus

33 Altpapiercontainer, davon werden 100 % des Altpapieres wiederverwertet.

10 Containerstandplätze in der Gemeinde

jährlich werden **366,16 Tonnen Restabfall** (Hausmüll) entsorgt, das entspricht **125 kg** Müll **pro Einwohner** im Jahr.

Gemeindesportplatz

Bauhof:
Winterdienst: insgesamt werden ca. 40 km Gemeindestraßen und Güterwege geräumt
Straßenerhaltung: ca. 40 km Gemeindestraßen
Grünraumpflege: rund 35.000 m² Grünflächen werden gepflegt

Osterwünsche und ein herzliches Dankeschön

Ein herzliches DANKESCHÖN sagen wir allen Spenderinnen und Spendern, welche die Lebensmittelsammlung vom 06.12.2014 für den SOMA, Bez. Perg, großzügig unterstützten.

Katsdorfs Sammelergebnis war beeindruckend!

Frohe Ostern wünscht Ihnen allen das Team von ESSEN AUF RÄDERN der ROT-KREUZ-ORTSSTELLE KATSDORF!

BUNTES Fernsehen für die Region Gusental

Der Verein „Team Buntes Fernsehen“ besteht aus einer Gruppe von Hobbyfilmern die seit 10 Jahren vorwiegend über das Geschehen in den Gemeinden Engerwitzdorf, Gallneukirchen und Katsdorf berichtet.

Die Kurzfilme sind im Internet unter **www.teambuntesfernsehen.at** abrufbar, sowie im Info-Kabel-TV der Fa. Schaffelhofer und auch auf A1-TV und im dorf-TV. Das TBF würde sich freuen, wenn sich auch Hobbyfilmer aus Katsdorf unter buntes.fernsehen@aon.at oder telefonisch (0664/735 375 35) bei Obmann Franz Plank melden würden, damit künftig etwas mehr Filme aus Katsdorf das TBF-Sendeprogramm bereichern würden.

Jazz Abend im Kino Katsdorf

Verstehen Sie die Beliers?

Die 16-jährige Paula Bélier lebt gemeinsam mit ihrer Familie auf einem Bauernhof. Das Besondere an der Familie Bélier ist, dass alle bis auf Paula gehörlos sind. Daher fallen dem Mädchen auch alle organisatorischen Aufgaben zu wie etwa der Kontakt mit der Bank oder der Verkauf der Farmerzeugnisse. Im Schulchor offenbart sie eine beeindruckende Gesangsstimme, die ihr Musiklehrer natürlich nicht ungefördert lassen will. Er schlägt Paula vor, zur weiteren musikalischen Ausbildung nach Paris zu gehen...

Das Glück an meiner Seite

Die klassische Pianistin Kate erfährt, dass sie an ALS leidet. Die Nervenerkrankung zwingt sie bald, sich eine Assistentin zu suchen, und so trifft sie Bec. Die chaotische Studentin, die Probleme hat, ihr Liebes- und Privatleben zu sortieren, und die gestandene Musikerin könnten nicht unterschiedlicher sein. Trotzdem entwickeln sie, gerade als zwischen Kate und ihrem Mann Evan (Josh Duhamel) die Emotionen hochkochen, eine zutiefst intime, zugleich unkonventionelle und ehrliche Beziehung zueinander und entwickeln sich zu den Frauen, die sie sein müssen, um den Herausforderungen ihres Lebens entgegenzutreten.

Asterix im Land der Götter

Schon lange sind die unnachgiebigen Gallier den Römern, allen voran Julius Caesar, ein Dorn im Auge. Da es bislang nicht möglich war, das gallische Völkchen mit militärischen Mitteln zu vertreiben, haben sich Caesar und seine Berater eine neue Idee einfallen lassen, mit der sie den widerspenstigen Galliern endlich beikommen wollen: Sie errichten eine Luxussiedlung unter dem Namen „Land der Götter“ rund um das Gallierdorf und gliedern sie damit unfreiwillig in das Römische Imperium ein...

Superwelt

Gabi (Ulrike Beimpold) ist Ende 40 und geht einem recht eintönigen Job als Supermarkangestellte nach. Ihr Leben zirkuliert damit zwischen ihrer Arbeit und der Familie, womit sie im Großen eigentlich auch zufrieden sein sollte, doch irgendetwas fehlt ihr. Bis sie eines Tages von ihrer Arbeit nach Hause kommt und hier eine unglaubliche Begegnung macht, die ihr bisheriges Leben für immer verändern wird - sie trifft auf Gott!

Die genauen Spieltermine sind über die Tageszeitungen, unsere Homepage oder telefonisch (0699/11369532) abrufbar.
www.kino-katsdorf.at

Lichtspiele Katsdorf
Gemeindeplatz 1
4223 Katsdorf
Tel.: 0699/11369532
E-Mail.: kinokatsdorf@speed.at

Maiblasen von 01. - 03. Mai 2015

Der Musikverein Katsdorf führt ab heuer anstelle des Sammelns zum Musikerball eine Sammlung mit musikalischen Darbietungen von 01. - 03. Mai 2015 durch.

Unser gesamter Sammelrayon wird auf zwei Teile aufgeteilt, daher wird jede Ortschaft jedes zweite Jahr besucht.

Heuer freuen wir uns auf folgende Ortschaften:

Katsdorf Ort,
Eichwiesel,
Breitenbruck,
Bodendorf,
Bach, Klendorf und Wolfing.

2016 werden wir die restlichen Ortschaften besuchen. (Neubodendorf, Weidegut, Ruhstetten, Nöbling Lungitz, Standorf, Schwarzendorf, Rothof, Reiser, Greinsberg, Edt, Grünau, Blindendorf, Edtsdorf, Niederthal, Oberthal, Amberg.

Für den freundlichen Empfang möchen wir uns bereits im Voraus herzlich bedanken.

Der Reinerlös dient zur Jugendarbeit und zum Ankauf von Musikinstrumenten und Uniformen.

Musikermesse und Frühschoppen am 17. Mai 2015 TAG DER BLASMUSIK

Der Musikverein lädt zum zweiten mal zur Musikermesse mit anschließendem Frühschoppen bei der Volksschule Katsdorf ein.

Programmablauf:

09:00 Uhr Musikermesse in der Pfarrkirche
10:30 Uhr Frühschoppen bei der Volksschule Katsdorf (bei Schlechtwetter in der Aula)

Für die Unterhaltung sorgen heuer die **verschiedensten Ensemblegruppen** des Musikvereines Katsdorf und die **Flötengruppe der Volksschule Katsdorf**.

1. Ehrung des Musikvereines Katsdorf durch den Landeshauptmann Dr. Josef Pühringer!

Der Musikverein Katsdorf hat sich durch wiederholte und erfolgreiche Teilnahme an den Konzert- und Marschwertungen des Oberösterreichischen Blasmusikverbandes ausgezeichnet und damit einen wesentlichen Beitrag zur Erhaltung des hohen Niveaus der Blasmusik in Oberösterreich geleistet. Dafür wurde vom Land OÖ Dank und Anerkennung ausgesprochen und am 20.03.2015 die Urkunde überreicht.

v.l.: LH.Dr. Josef Pühringer, Präsident des OÖ BV Kons. Mag. Josef Lemmerer, Obm. Karl Plotz, Kapellmeister Markus Eckert, Stabführer Ing. Wilhelm Gschwandtner, Bez. Obm. Kons. Erhard Meindl

STADTNAH RESIDIEREN IM GRÜNEN

Startschuss für den Umbau des Hotel Mader in Katsdorf zu einer hochwertigen Wohnanlage

Die Firma WK Immo-Gerüstbau GmbH errichtet 23 schlüsselfertige Wohnungen zwischen 44 m² und 117 m².
Für die Ausstattung der individuell geplanten und barrierefreien Wohnungen werden hochwertige Materialien verwendet und erzeugen so ein kreatives Wohnerlebnis am Puls der Zeit.

Die Wohnungen im südseitig gelegenen Gebäude mit schlossartigem Charakter verfügen entweder über eine Terrasse zum Teil mit Gartenanteil oder Balkon. Bei jeder Wohnung ist ein großzügiges Kellerabteil inklusive. In absoluter Ruhelage genießen Sie das Angebot des Stadtlebens – Linz/ Urfahr liegt nur 15 Autominuten entfernt.

Durch die großzügige Förderung des Projektes in Höhe von € 800 pro m² durch das Land OÖ stehen attraktive Finanzierungsmodelle mit geringem Eigenkapital zur Verfügung.
Rechenbeispiel: Bei einer 90 m² Wohnung wird ein Darlehen von ca € 72 000,- gewährt.
Davon werden 35% = € 25 200,- vom Land OÖ getilgt, 65% = € 46 800,- werden vom Käufer getilgt.

Baubeginn: Frühjahr 2015 / Fertigstellung: Frühjahr/Sommer 2016
Mehr Informationen finden sie ab 13.April 2015 auf: www.wk-immo.at

Beitrag der Fa. WK Immobilien

Unsere kreativen Volksschulkinder

Das unsere Volksschule zu den besten des Landes zählt wurde vielmals schon bewiesen. Neben der eigentlichen Bildungsaufgabe hat auch Kreativität einen hohen Stellenwert in der VS Katsdorf.

Am Beispiel der „Klimt“ Ausstellung in der Aula zeigt sich dies. (siehe Foto rechts)

Beim Kindergesundheitstag am 17.April sind noch weitere Kunstwerke zu besichtigen. Herzlichen Dank an alle Lehrerinnen und Lehrer und natürlich an unsere Kinder!

Kardenmuseum - Zeitgemäßer Auftritt

Sieben Studierende der Johannes Kepler Universität Linz und der Kunstuniversität Linz haben sich im Zuge ihres Masterstudiums zum Ziel gesetzt, „Altes Wissen“ für weitere Generationen aufzubewahren und zu digitalisieren.

Als ein dafür geeigneter Ort wurde das Kardenmuseum in Katsdorf ausgewählt und nach Zustimmung des Heimatvereines ein Projekt aufgesetzt. Gemeinsam mit dem Obmann wurde das Wissen über die Karde digitalisiert, und gleichzeitig dazu ein partizipativer Zugang im Museum geschaffen, um die Besucher aktiv einzubinden.

Die realisierten Elemente sind auf der ebenfalls neu erstellten Website www.museum-katsdorf.at abrufbar. Aufbauend auf die Umsetzungen im Heimatmuseum wurde das „Denknetz - Museen vernetzt denken“ geboren, der eine Anleitung für andere Heimatmuseen, Bürgermeister oder Obleute geben soll die ebenfalls an einer Digitalisierung bzw. Aufbereitung des Wissens interessiert sind. Dieser Leitfaden wurde gemeinsam mit dem OÖ Museumsverbund erstellt und ist auf deren Website verfügbar.

v.l. AL Martin Peterseil, Bgm. Ernst Lehner, Ingrid Rammer, Melanie Hofer, Barbara Wagner, Tanja Mayer, Obm. Fritz Preinfalk, Corina Schilling, Claudia Scheba, Bianca Danhofer, Georg Payreder

Mein Name ist Evelyn Dolzer, bin stolze Katsdorferin und mache seit August einen Freiwilligeneinsatz in Mexiko mit dem Freiwilligenprogramm der Jesuitenmission Deutschland-Österreich-Schweiz.

Ich arbeite mit einer meiner Mitfreiwilligen in der Helen Keller Schule, eine Schule für sehbehinderte und blinde Kinder. Meine Aufgabe besteht darin, die LehrerInnen bei der alltäglichen Arbeit zu unterstützen.

Vormittags bin ich immer in der Vorschule, ab 12:00 Uhr helfe ich in der 1. und 2. Klasse mit. Der Grad der Sehschwäche ist bei den Kindern in beiden Gruppen sehr unterschiedlich, deshalb werden die Aufgaben entsprechend der Fähigkeiten der Kinder abgewandelt. Beispielsweise lernen wir in der Vorschule gerade die Vokale mit den blinden Kindern in der Braille-Schrift, mit jenen, die noch Sehstärke besitzen, in Schreibschrift. Nach dieser Einheit gehen alle zum Mittagessen. Nach der Pause geht es weiter mit den Work-shops, z.B. Sport, Englisch, Musik oder Schwimmen, um 16:30 Uhr ist Schulschluss.

Ich kann mich wirklich glücklich schätzen, diese unglaublich interessanten Erfahrungen machen zu dürfen. Nicht nur die tolle Arbeit mit den Kindern, sondern das ganze Leben hier bietet jeden Tag neue Dinge zum Kennenlernen!

An dieser Stelle will ich mich auch ganz herzlich bei allen daheim bedanken - zahlreiche Spenden sind für die Helen Keller Schule schon eingegangen! Clara, meine Mitfreiwillige, und ich werden die Spendengelder für den Kauf eines neuen kleinen Schulbusses einsetzen, gemeinsam haben wir schon unglaubliche 5.500 € gesammelt! Wir werden weiterhin mit kleinen Spendenaktionen (demnächst gibt es Osterkarten beim Herrn Pfarrer zu kaufen!) arbeiten und hoffen, bis am Ende des Jahres unser Ziel zu erreichen!

In diesem Sinne, liebe Katsdorferinnen und Katsdorfer, wünsche ich euch Alles Gute und denkt ab und zu an mich.

Eure Evelyn
Mein Auslandsblog unter: vivaguadalajara.wordpress.com/evelyns-blog

Lernen der Techniken mit dem Blindenstock

Schreiben mit der Braille Schreibmaschine

Aktuelles bei der Feuerwehr

- FF-KATSDORF

- FF-LUNGITZ

- FF-RUHSTETTEN

FF Katsdorf

Am 8. März fand im Gasthaus Fischill die diesjährige Jahreshauptversammlung der FF Katsdorf statt. Es konnte auf ein lehrreiches, als auch erfolgreiches Jahr 2014 zurück geblickt werden. Auch konnten wieder einige Kameraden für ihre Leistungen ausgezeichnet und geehrt werden.

FF Lungitz

Erfreulich:

Wieder Nachwuchs in der FF Lungitz. Wir gratulieren dem Kameraden Johann Wenigwieser (Örgl) zu der Geburt seines zweiten Sohnes David.

Einsätze:

Zu einem spektakulären Einsatz wurden die FF Lungitz am 6. Dezember 2014 gerufen. Ein Auto kam im Gusental (erste Kurve nach der Knoll Mühle) ins Schleudern und landete auf der Seite. Der Eingeklemmte konnte dank der guten Zusammenarbeit von FF St. Georgen/Gusen und FF Lungitz rasch aus dem Unfallfahrzeug befreit und von der Rettung abtransportiert werden.

Gleich nach Weihnachten mussten die Lungitzer Florianijünger zum nächsten Unfall ausrücken. Am Stephanitag streifte ein Traktorfahrer den PKW einer vierköpfigen Familie beim Hanl Kreuz (Greinsberg). Der Wagen wurde auf der Seite teilweise aufgeschlitzt und schlitterte in das angrenzende Feld. Die beiden Kleinkinder und ihre Mutter wurden von der Rettung versorgt. Der auf der Beifahrerseite eingeklemmte Vater musste von den FF Ried/Riedmark, Blindendorf und Lungitz befreit werden.

Am Abend des 16. Februar wurden wir zu einem Strommastenbrand in Greinsberg gerufen. Erst nachdem der Strom abgeschaltet war, konnte der Masten gelöscht werden. Weite Teile von Katsdorf und Ried hatten für Minuten teils sogar Stunden keinen Strom. Bei Tageslicht wurden die Reparaturen durch die Linz AG fortgesetzt.

Termine FF Lungitz:

Die Gemeinde Frühjahrsübung findet am 17. April statt und wird diesmal von der FF Lungitz organisiert.

Am 2. Mai lädt die FF Lungitz wieder recht herzlich zum schon traditionellen Maibaumaufstellen ins Feuerwehrwehrhaus ein. Um 14 Uhr geht's los. Wir freuen uns auf zahlreiche Besucher und ein zünftiges Fest.

FF Ruhstetten

Heißübung im Brandcontainer:

Am Donnerstag den 5. Februar nahm die Feuerwehr Ruhstetten an einer im Bezirk Perg bisher einzigartigen Übung teil. Die Firma DMT aus Deutschland, welche auf Spezial-Trainings im Feuerwehrwesen spezialisiert ist, wurde engagiert um gemeinsam mit Perger Atemschutztrupps im Brandcontainer zu üben.

Dabei fanden sich am Donnerstag ca. 150 Atemschutzträger des Bezirkes Perg im FF-Haus Mauthausen ein, wo in einem kurzen, spannenden Theorieteil die bevorstehenden Übungsziele erläutert wurden.

Verteilt auf 2 Tage wurden von den Ruhstettner Atemschutztrupps die Personenbergung und die Brandbekämpfung geübt.